GARKALNES NOVADA TERITORIJAS PLĀNOJUMS
2013. - 2024. GADAM

GARKALNES NOVADA
TERITORIJAS FUNKCIONĀLAIS ZONĒJUMS

Mērogs 1:15000

0 0,5 1 2 km

N
W E
S

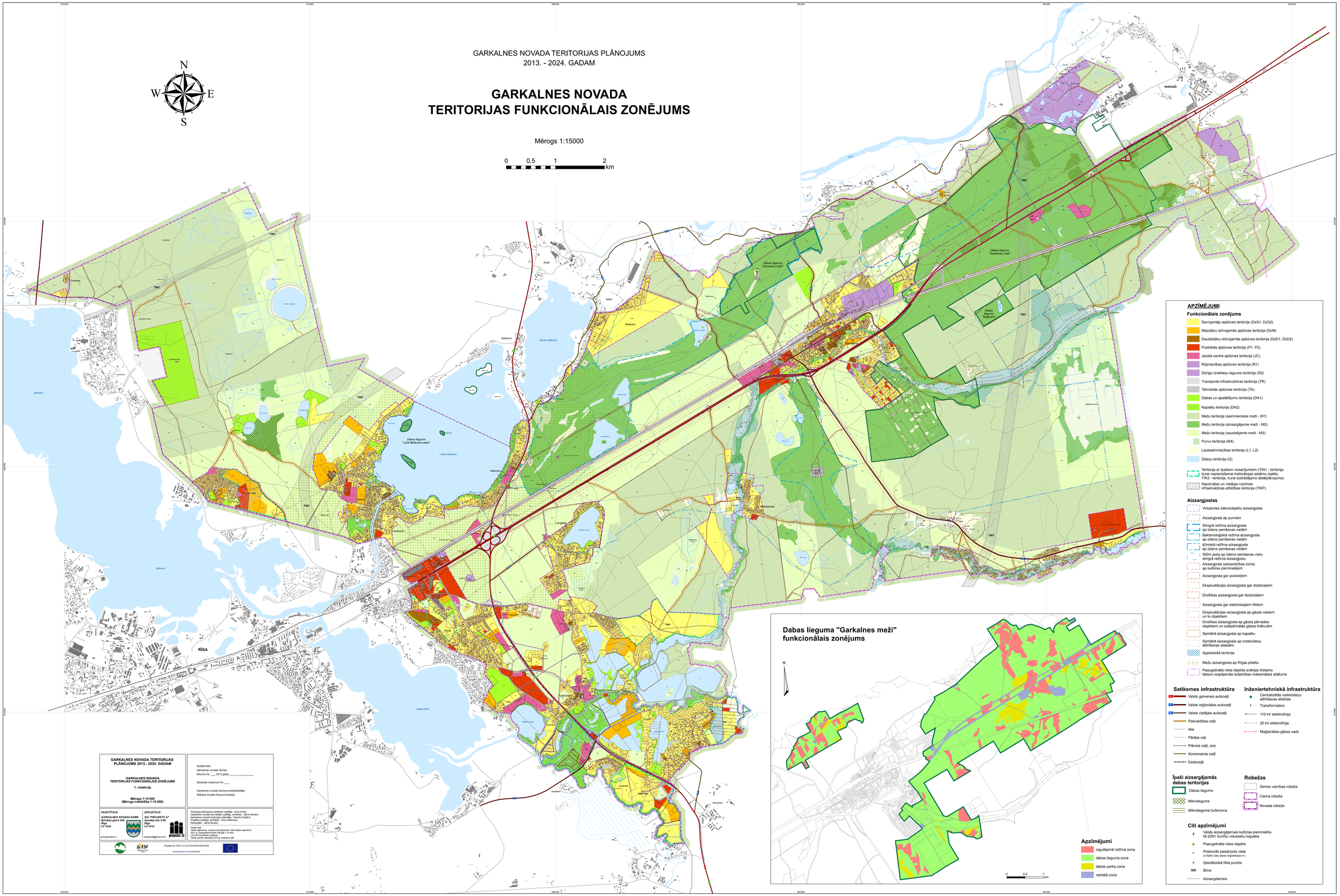

GARKALNES NOVADA TERITORIJAS PLĀNOJUMS 2013.- 2024. GADAM

GARKALNES NOVADA TERITORIJAS FUNKCIONĀLAIS ZONĒJUMS

1. redakcija

Mērogs 1:15 000
(Mērogā noteikšība 1:10 000)

Apstiprināts
Garkalnes novada domes
lēmumu Nr. ____ 2013.gada ____.__________

Saistošie noteikumi Nr.____

Garkalnes novada domes priekšsēdētāja:
Aldonā Gundra Sauze-Krastiņš

PASŪTĪTĀJS:
GARKALNES NOVADA DOME
Birztalas gatve 4S5
Garkalne
LV-2024
www.garkalne.lv

IZPILDĪTĀJS:
SIA "PROJEKTS 3L"
Ausekļa iela 3-99
Rīga
LV-1010
projekts3l@gmail.com

Teritorijas plānojuma izstrādes vadītāja - Alvis Zīriņš
Garkalnes novada būvvaldes vadītāja, arhitekte - Jāna Dambis
Garkalnes novada teritorijas plānotāja - Sandra Čakāna
Projekta vadītāja, arhitekte - Inta Valdmane
Kartogrāfs - Jānis Skuķis

Karšu dati:
Valsts ģeodēzijas "Latvijas Ģeoģeniskās informācijas aģentūra" 2011.g. topogrāfiskā karte mērogā 1 10 000.
LKS-92 koordinātu sistēma
Valsts zemes dienesta 2012.g. kadastra dati

ESF
EIROPAS SOCIĀLAIS FONDS
Projekts Nr.1DP/1.5.3.2.0/10/APIA/VIAA/056
IEGULDĪJUMS TAVĀ NĀKOTNĒ!